

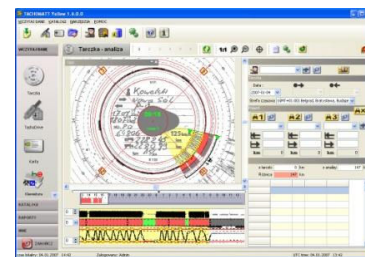

Ponuda za transportne kompanije

TACHOMATT Yellow je moderni software dizajniran za prikupljanje, analizu i prikazivanje informacija u izveštajima o aktivnosti vozila i vozača u kompaniji. Bazirano na unetim podacima, kao i zakonima, software analizira vreme rada vozača i njihove prekršaje.

Softverske funkcije	TACHOMATT Yellow Light	TACHOMATT Yellow Express SE	TACHOMATT Yellow Express	TACHOMATT Yellow Full
TACHOMATT				
Generalno				
Rad više korisnika simultano		✓	✓	✓
Memorandumi	✓	✓	✓	✓
Backup baze podataka I mogućnost oporavka	✓	✓	✓	✓
Brzi početak – korisničko uputstvo	✓			
Unos podataka				
Digitalni fajlovi – čitač kartica	✓	✓	✓	✓
Digitalni fajlovi – TachoDrive	✓	✓	✓	✓
Digitalni fajlovi – iz eksternog fakla	✓	✓	✓	✓
Skeniranje I analiza analognih tahografskih listića				✓
Unošenje tahografskih listića manualno				✓
Katalog vozača				
Dodavanje / Unošenje podataka vozača	✓	✓	✓	✓
Listing	✓	✓	✓	✓
Kartica vremena rada vozača	✓	✓	✓	✓
Skidanje podataka o vozaču		✓	✓	✓
Aktivnosti vozača (prikaz dan po dan)	✓**	✓	✓	✓
Radno vreme / sumarno noćno vreme rada				✓
Menadžment kartica vozača	✓	✓	✓	✓
Katalog vozila				
Dodavanje / Unošenje podataka vozila	✓	✓	✓	✓
Listing	✓	✓	✓	✓
Skidanje podataka o vozilu	✓	✓	✓	✓
Tehnički podaci o vozilu	✓	✓	✓	✓
Katalog podataka				
Listing digitalnih falova (sa filterima)	✓	✓	✓	✓
Analiza digitalnih fajlova	✓	✓	✓	✓
Listing analognih podataka (sa filterima)				✓
Eksporovanje podataka za kontrolna lica	✓	✓	✓*	✓*
Poslovna putovanja				
Sve funkcije modula za poslovna putovanja				✓
Izveštaji				
Analiza -- vozača				✓
Analiza – vozila				✓
Analiza – uporedna (vozač-vozilo, vozač-vozač)				✓
Analiza brzine	✓	✓	✓	✓
Skidanje podataka	✓			✓
Štampani izveštaji				
1.1 Dnevna aktivnost vozača				✓
1.5 Mesečni izveštaj prekršaja		✓	✓	✓
1.7 Radna vremena	✓			✓
4.1 Memorandumi	✓			✓
4.2 Nedostatak sertifikacije listića				✓
4.3 Aplikacija slobodnog vremena				✓
4.4 Dodeljivanje slobodnog vremena				✓
Ostatak izveštaja (eksploatacija vozila, Događaji I prekršaji iz digitalnog tahografa, i dugi.)				✓
Drugo				
Podešavanja	✓	✓	✓	✓
Provera softverskog ažuriranja putem Interneta	✓	✓	✓	✓
Kompaktna baza podataka				✓
Skidanje podataka sa tahografa putem BlueTooth-a	✓*	✓*	✓*	✓*
Slanje skinutih podataka putem e-mail-a	✓*			✓*



Automatska analiza listića

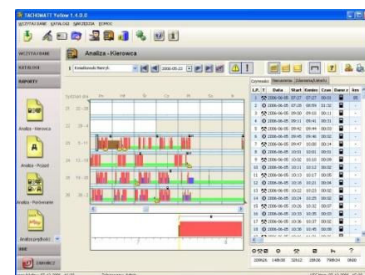

Mesečna analiza vreme rada vozača

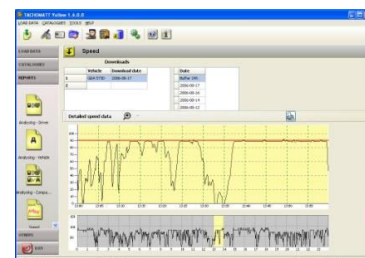

Analiza brzine

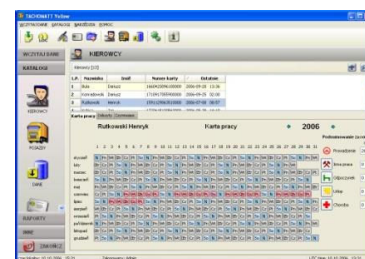

Radni dani u godini

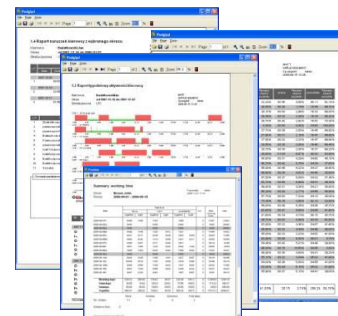

Izvrštaji : „Eksploatacija vozila“, „Skinuti podaci“, „Aktivnosti vozača“, „Prekršaji vozača“ I još mnogo toga

Ponuda za razvijanje softvera

Svim kompanijama koje su zainteresovane za razvijanje njihovog softvera, mi nudimo mogućnost integracije modula **TachoDrave konfigurator**, koji omogućava rad sa svim tipovima TachoDrive uređaja, uključujući TachoDrive BT. Kontaktirajte Stevčević Co. za više detalja.